

## PIANO DI ZONA

3° COMPENSORIO

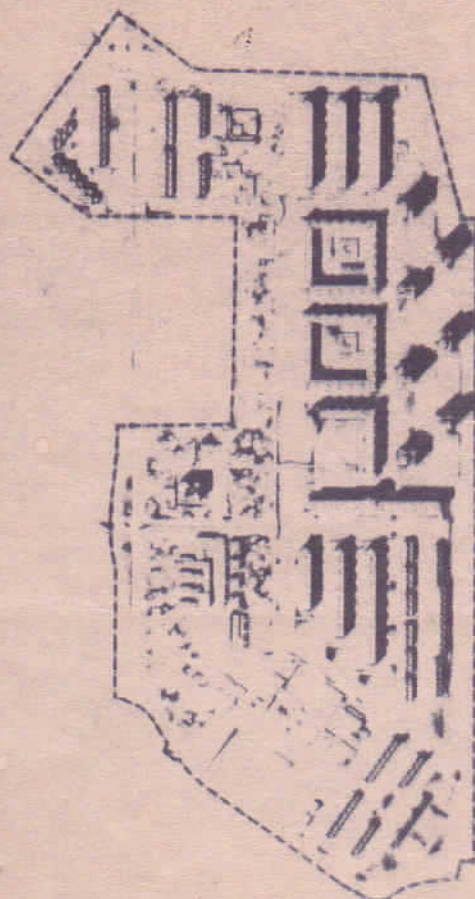

tavola

10

1:2000

PROGETTO

ING. MASSIMO DI MARCO  
ARCH. ROBERTO NARDINGGHI  
ARCH. LUCIANO PIERI  
ING. CALOGERO SANTANGELO

allegato alla delibera consigliere  
n. del

visto del com. co. di latina del  
verb. prot.

oggetto

piano delle aree fabbricabili  
dei comparti edilizi

il sindaco

il segretario